500 万 臻全彩模组

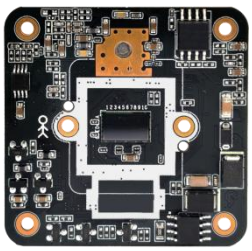

功能特点：

1、1/1.8 英寸 CMOS 传感器；
2、AI 算法优化图像画质
3、支持 H.265+、H.265、H.264 编码；
4、支持软光敏：全彩模式；
5、支持智能分析：人行检测，区域检测、绊线检测；
6、支持语音对讲、语音播报、自定义语音；
7、支持图像翻转，支持数字宽动态；
8、支持 Onvif；
9、提供 SDK（WINDOWS,Android，Linux）开发包

产品参数：

型号	MC-J40H
主控芯片	SSC38X
图像传感器	1/1.8″ CMOS
视频处理	H.265+/H.265/H.264 视频编码，支持码流 0.1M~4Mbps 可调；支持帧率 1~25 帧/秒可调；
图像输出	主码流：25FPS@（2880×1620,2688×1520，2560×1440，2304×1296，1920×1080，1280×720）；
	子码流：D1,VGA,640×360；
音频接口	音频线性 1 路输入 1 路输出；
音频处理	G.711 编码标准，支持双向语音对讲，支持音视频同步；
IRCUT 接口	集成 IRCUT 切换电路，自动/手动/定时来控制 IRCUT 日夜模式
网络接口	1 个 RJ45 以太网接口，10/100M 自适应；
灯板接口	PWM 暖光
可靠性	电源、网络全面防雷，符合国家标准 GB/T17626.5，国际标准 IEC61000-4-5；
业务功能	支持 OSD，支持实时音视频传输，精准人形检测，声音报警；
网络协议	支持 HTTP/RTSP/DHCP/NTP/ONVIF 等网络协议
电源	DC12V 电源输入接口
工作环境	-40~+65℃
尺寸	42(长) * 42(宽)